

GARCIA DEL CASTILLO, Hnos. S.R.C.

"EMPRESA MODELO" EN SEGURIDAD SOCIAL

CON MOTIVO DEL TITULO RECIENTEMENTE OTORGADO POR EL INSTITUTO NACIONAL DE PREVISION a esta Empresa Constructora, de cuya distinción dábamos debida cuenta en anteriores números, nos honramos en publicar hoy varios aspectos gráficos de algunas de sus principales realizaciones y actividades en nuestra capital

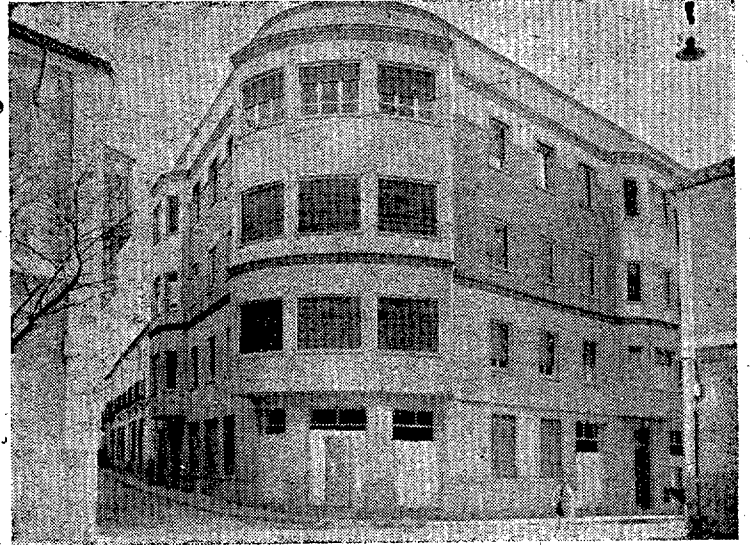

Magnífica perspectiva del edificio propiedad de la Cámara Urbana, recientemente terminado, en las calles de General Rey y Pal...

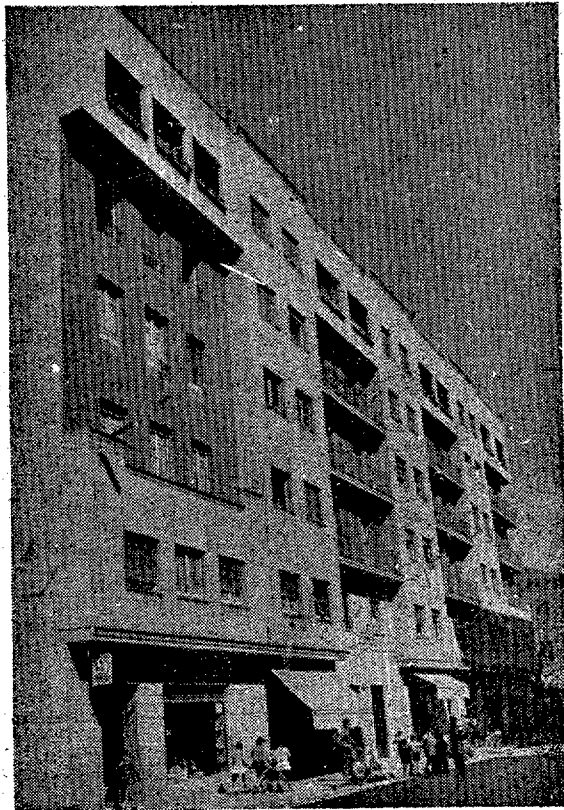

Aspecto del soberbio bloque de "Cooperativa Nuestra Señora del Prado", de viviendas para funcionarios del I. N. P., en la Avenida del Rey Santo, recientemente inaugurado



Vista exterior del bloque (en construcción), de 27 viviendas acogidas a los beneficios del I. N. V., en la Avda. del Rey Santo, para su venta por pisos, del que son promotores la propia Firma objeto de este reportaje

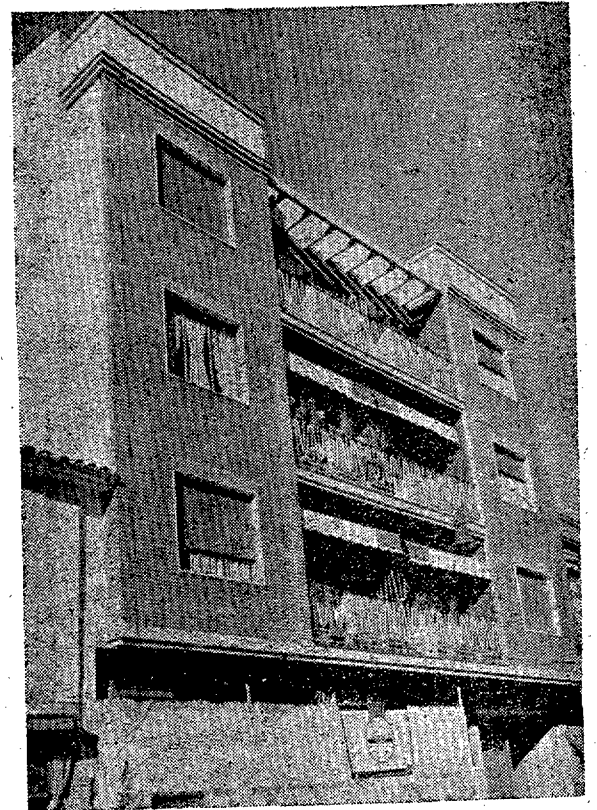

Bello aspecto del edificio de seis viviendas y locales comerciales (en construcción), en la calle de la Lanza para la Firma comercial "VILUMI", de esta capital

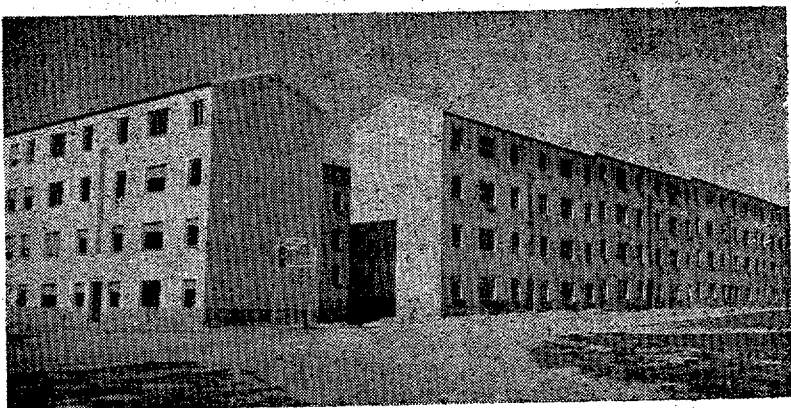

Aspecto parcial de la segunda fase del conjunto de 304 viviendas de renta limitada, construido para la Barriada "Pío XII", de la Hermandad Ferroviaria, en las afueras de Ciudad Real

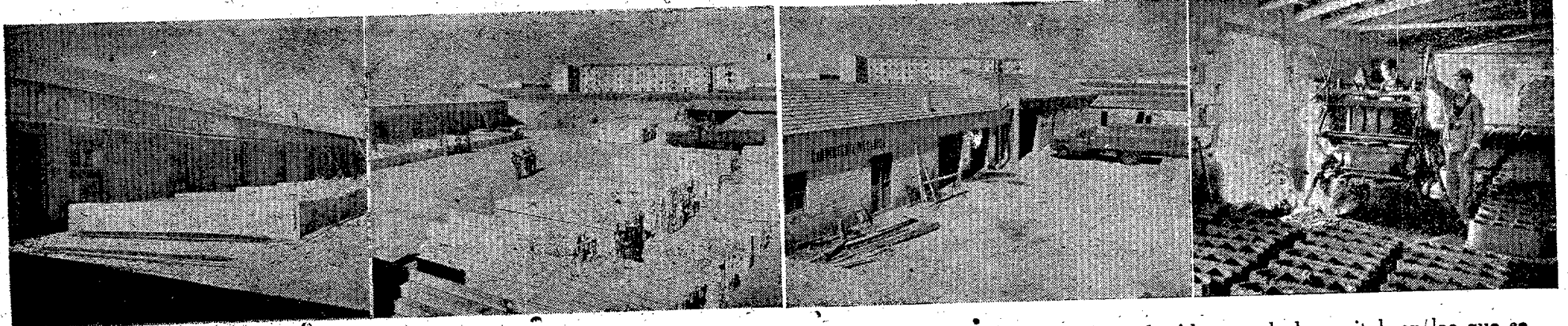

Vistas parciales del complejo industrial "GARCIA DEL CASTILLO Hnos." S. R. C., en Camino Viejo de Alarcos, de la capital, en las que se aprecian: la fábrica de "VIGUETAS IBERIA", uno de los patios-almacén, la carpintería mecánica y un detalle del taller de bloques prefabricados, anexo a la fábrica de mosaicos, con que esta Empresa modelo se auto abastece.

(Fotos «Salas»)

